SOLA FIDE

Emerson Santos

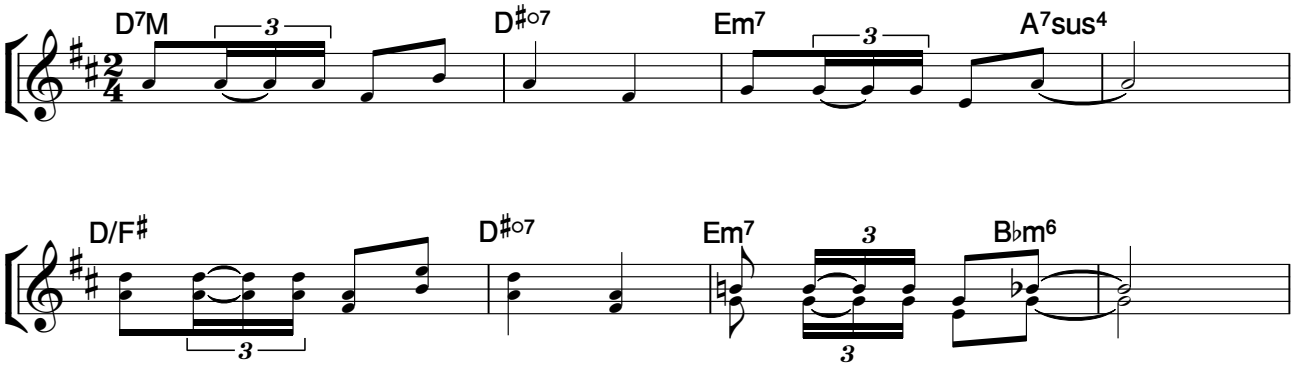

D7M A/C♯
Este fogo que queima em meu peito

Bm7 F♯m7
É a chave que abriu o portal

G7M A/G F♯m7
Pois pelas obras não tinha o direito

Fo E7 A7
Eu sendo imperfeito de ser livre do mal

G7M D/F♯
Mas Deus que pela graça quis me livrar

G7M D/F♯
Me fez no filho seu confiar

G7M G♯m7♭5 D/A
Me alcançou com sua bondade

B7 Em7 A7 D7M Gm6 D/F♯
E concedeu de verdade pela fé me salvar

Fo Em7 A7 F♯m7
Agora eu posso viver eu posso livre andar

Fo Em7 Gm6 D/F♯
Pois dediquei o meu ser para a Jesus entregar

Fo Em7 A7 F♯m7
Somente o Filho de Deus com seu amor sim, me faz

Fo Em7 A7 D7M
Feliz por ser um dos seus, me enche a vida de paz **- 2X**

celebração PROMESSISTA

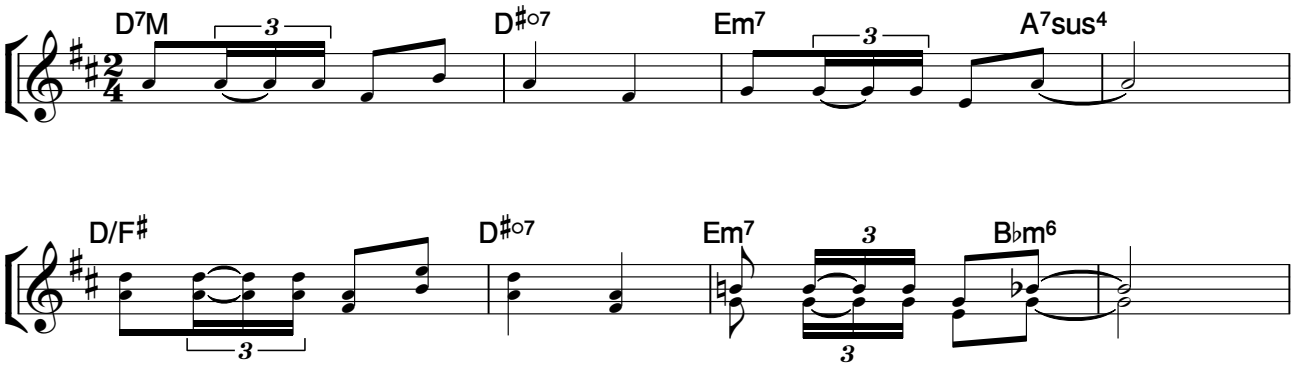

D7M A/C♯
Este fogo que queima em meu peito

Bm7 F♯m7
É a chave que abriu o portal

G7M A/G F♯m7
Pois pelas obras não tinha o direito

Fo E7 A7
Eu sendo imperfeito de ser livre do mal

G7M D/F♯
Mas Deus que pela graça quis me livrar

G7M D/F♯
Me fez no filho seu confiar

G7M G♯m7♭5 D/A
Me alcançou com sua bondade

B7 Em7 A7 D7M Gm6 D/F♯
E concedeu de verdade pela fé me salvar

Fo Em7 A7 F♯m7
Agora eu posso viver eu posso livre andar

Fo Em7 Gm6 D/F♯
Pois dediquei o meu ser para a Jesus entregar

Fo Em7 A7 F♯m7
Somente o Filho de Deus com seu amor sim, me faz

Fo Em7 A7 A7 Bm Co7 A/C♯
Feliz por ser um dos seus, me enche a vida de paz **- 2X**

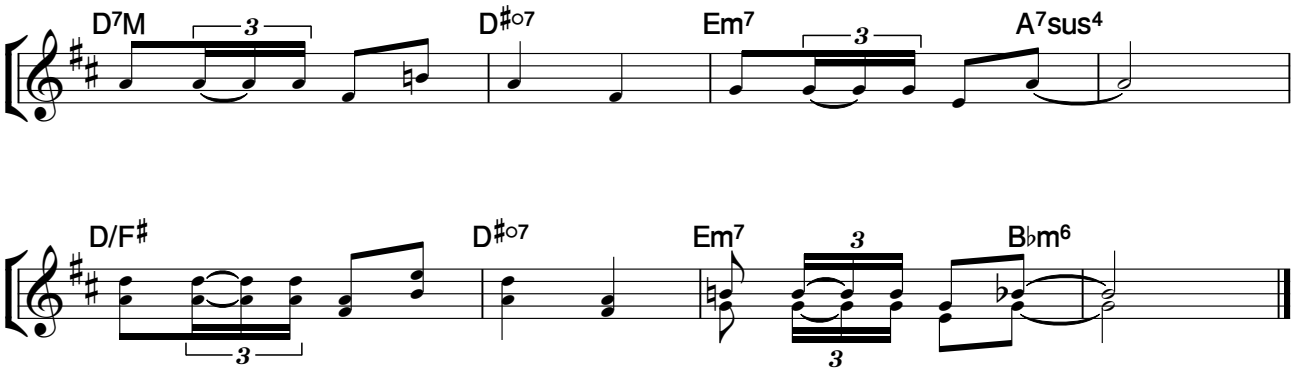
D7M
D♯o7
Em7
A7sus4
D/F♯
D♯o7
Em7
B♭m6